

# A Personen

## A1 Wer ist das?

1 a) Ergänzen Sie. Es ist immer *eine* Person.

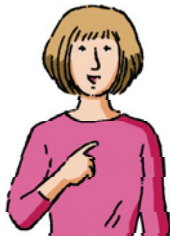

Tina • London • England

1. Das bin ich. Ich heiße Tina.

Ich komme aus England.

Ich wohne in \_\_\_\_\_.



Argentinien • Ricardo • Buenos Aires

2. ● Wie heißt du? ■ Ich \_\_\_\_\_.

● Woher kommst du? ■ Ich \_\_\_\_\_.

● Wo wohnst du? ■ Ich \_\_\_\_\_.



ein Mann • Frankfurt • Erkan • der Türkei

3. Das ist \_\_\_\_\_.

Er heißt \_\_\_\_\_.

Er kommt \_\_\_\_\_.

Er wohnt \_\_\_\_\_.

Australien • eine Frau • Berlin • Susan

4. Das \_\_\_\_\_.

Sie \_\_\_\_\_.

Sie \_\_\_\_\_.

Sie \_\_\_\_\_.



Tipp

ein Mann: er      eine Frau: sie

## 1 b) Schreiben Sie die Verben aus Nummer 1 bis 4 in der richtigen Form in die Tabelle:

	heißen	kommen	wohnen	sein
ich	<i>heiße</i>			
du				
er, sie				

1 c) Ergänzen Sie. Es sind immer *zwei* Personen.kommen • ~~sind~~ • wohnen1. Wir sind Lisa und Paul.

Wir \_\_\_\_\_ aus München.

Wir \_\_\_\_\_ auch in München.

seid • wohnt • kommt

2. Ihr \_\_\_\_\_ Erkan und Müberra.

Ihr \_\_\_\_\_ aus der Türkei.

Ihr \_\_\_\_\_ in Frankfurt.



kommen • wohnen • sind

3. Das \_\_\_\_\_ Paul und Lisa.

Sie \_\_\_\_\_ aus München.

Sie \_\_\_\_\_ auch in München.



### 1 d) Schreiben Sie jetzt die Verben aus den Dialogen in die Tabelle:

	kommen	wohnen	sein
wir	<i>kommen</i>		
ihr			
sie			

### 1 e) Schreiben Sie Sätze.

- ich – kommen – Italien *Ich komme aus Italien.*
- er – wohnen – Österreich *Er*
- sie – heißen – Isabel \_\_\_\_\_
- wir – wohnen – München \_\_\_\_\_
- Eva und Anton – wohnen – Köln \_\_\_\_\_
- er – kommen – Norwegen \_\_\_\_\_
- du – wohnen – Madrid \_\_\_\_\_
- ihr – kommen – Russland \_\_\_\_\_

#### Tipp

Ländername (Nominativ)	kommen aus ... / wohnen in ... (Dativ)
Deutschland	... aus / in Deutschland
Spanien	... aus / in Spanien
London	... aus / in London
Berlin	... aus / in Berlin
<b>die Türkei</b> (f)	! ... aus <b>der</b> / in <b>der</b> Türkei
<b>die Schweiz</b> (f)	! ... aus <b>der</b> / in <b>der</b> Schweiz
<b>die USA</b> (Pl)	! ... aus <b>den</b> / in <b>den</b> USA

## A2 Familie Becker – Ein Formular

### 2 a) Lesen Sie.

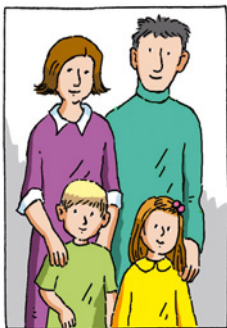

Das ist Familie Becker. Susanne Becker ist am 5. April 1979 in Hamburg geboren.

Sie ist Hausfrau. Susanne ist mit Marc verheiratet.

Marc Becker ist am 28. September 1977 in Bielefeld geboren. Er ist Ingenieur von Beruf.

Marc und Susanne haben zwei Kinder: Paul, geboren 2002, und Anna, geboren 2004.

### 2 b) Jetzt kennen Sie Familie Becker. Füllen Sie das Formular aus.

<b>Familienname</b>	<b>Vorname</b>	<b>Geschlecht</b>
<u>Becker</u>	<u>Susanne</u>	m <input type="checkbox"/> w <input checked="" type="checkbox"/>
<b>Geburtsdatum</b>	<b>Geburtsort</b>	<b>erwerbstätig</b>
<u>05.04.1979</u>	_____	ja <input type="checkbox"/> nein <input checked="" type="checkbox"/>
<b>Kinder</b>	ja <input type="checkbox"/> nein <input type="checkbox"/>	
<b>Familien- und Vorname</b>	<b>Geburtsjahr</b>	<b>Geschlecht</b>
_____	_____	m <input type="checkbox"/> w <input type="checkbox"/>
_____	_____	m <input type="checkbox"/> w <input type="checkbox"/>
<b>Ehemann/Ehefrau</b>		
<b>Familienname</b>	<b>Vorname</b>	<b>Geschlecht</b>
_____	_____	m <input type="checkbox"/> w <input type="checkbox"/>
<b>Geburtsdatum</b>	<b>Geburtsort</b>	<b>erwerbstätig</b>
_____	_____	ja <input type="checkbox"/> nein <input type="checkbox"/>

m = männlich (ein Mann oder ein Junge)    erwerbstätig = arbeitet und verdient Geld

w = weiblich (eine Frau oder ein Mädchen)

2 c) Sehen Sie das neue Formular an und schreiben Sie einen Text über Familie Aydin. Der Lesetext bei a) kann Ihnen dabei helfen.

Familienname	Vorname	Geschlecht
<i>Aydin</i>	<i>Osman</i>	m <input checked="" type="checkbox"/> w <input type="checkbox"/>
Geburtsdatum	Geburtsort	erwerbstätig
<i>21.06.1973</i>	<i>Ankara</i>	ja <input checked="" type="checkbox"/> nein <input type="checkbox"/>
Ehemann/Ehefrau		
Familienname	Vorname	Geschlecht
<i>Aydin</i>	<i>Gölan</i>	m <input type="checkbox"/> w <input checked="" type="checkbox"/>
Geburtsdatum	Geburtsort	erwerbstätig
<i>01.02.1972</i>	<i>Istanbul</i>	ja <input checked="" type="checkbox"/> nein <input type="checkbox"/>
Kinder	ja <input checked="" type="checkbox"/> nein <input type="checkbox"/>	
Familien- und Vorname	Geburtsjahr	Geschlecht
<i>Aydin Yara</i>	<i>1999</i>	m <input type="checkbox"/> w <input checked="" type="checkbox"/>
_____	_____	m <input type="checkbox"/> w <input type="checkbox"/>

*Das ist Familie Aydin. Osman*

---



---



---



---



---



---



---



---



---



---

## Quellenverzeichnis:

Umschlagfoto: © Thinkstock/iStock/stevanovicigor

- S. 14: 1 © fotolia/Alessio Zoffranieri; 2 © fotolia/300dpi; 3 © fotolia/Dragan Radojkovic;  
4 © Thinkstock/iStock/scanrail; 5 © Thinkstock/iStock/ambrits, 6 © fotolia/photolook;  
7 © fotolia/Sergej Razvodovskij; 8 © fotolia/Viktor Gmyria
- S. 24: Piktogramme Parken (3x) © fotolia/sunt; Ampeln © Thinkstock/iStock/ET-ARTWORKS;  
Piktogramme Verbote (3x) © fotolia/vektoriert
- S. 32: 1 © Thinkstock/iStock/Zoonar/O.Kovach; 2 © fotolia/Valua Vitaly;  
3 © Thinkstock/iStock/karandaev; 4 © fotolia/sumnersgraphicsinc;  
5 © Thinkstock/iStock/elbs; 6 © Thinkstock/iStock/Andreyuu; 7 © iStock/Beboy\_ltd
- S. 33: 8 © fotolia/Angel Simon; 9 © Thinkstock/iStock/lucielang; 10 © iStock/Lee Rogers;  
11 © Thinkstock/iStock/Magone; 12 © Thinkstock/iStock/Sannie32; 13 © iStock/adventtr;  
14 © Thinkstock/PhotoObjects.net; 15 © Thinkstock/iStock/mipan
- S. 42: 1© fotolia/martintu; 2 © fotolia/Nedjo; 3 © fotolia/Bianka Hagge
- S. 43: 4 © fotolia/Irina Fischer; 5 © fotolia/Jürgen Fälchle
- S. 52: Logo Das Erste © Erstes Deutsches Fernsehen; Logo ZDF © ZDF;  
Logo RTL © RTL Television 2013, vermarktet durch RTL Interactive GmbH

Der Verlag weist ausdrücklich darauf hin, dass im Text enthaltene externe Links vom Verlag nur bis zum Zeitpunkt der Buchveröffentlichung eingesehen werden konnten. Auf spätere Veränderungen hat der Verlag keinerlei Einfluss. Eine Haftung des Verlags ist daher ausgeschlossen.

Das Werk und seine Teile sind urheberrechtlich geschützt. Jede Verwertung in anderen als den gesetzlich zugelassenen Fällen bedarf deshalb der vorherigen schriftlichen Einwilligung des Verlags.

Eingetragene Warenzeichen oder Marken sind Eigentum des jeweiligen Zeichen- bzw. Markeninhabers, auch dann, wenn diese nicht gekennzeichnet sind. Es ist jedoch zu beachten, dass weder das Vorhandensein noch das Fehlen derartiger Kennzeichnungen die Rechtslage hinsichtlich dieser gewerblichen Schutzrechte berührt.

4. 3. 2. | Die letzten Ziffern  
2026 25 24 23 22 | bezeichnen Zahl und Jahr des Druckes.  
Alle Drucke dieser Auflage können, da unverändert,  
nebeneinander benutzt werden.

1. Auflage

© 2018 Hueber Verlag GmbH & Co. KG, München, Deutschland  
Umschlaggestaltung: Sieveking · Agentur für Kommunikation, München  
Zeichnungen: Irmtraud Guhe, München  
Layout und Satz: Sieveking · Agentur für Kommunikation, München  
Verlagsredaktion: Katrin Dorhmi, Hueber Verlag, München  
Druck und Bindung: Friedrich Pustet GmbH & Co. KG, Regensburg  
Printed in Germany  
ISBN 978-3-19-467493-6